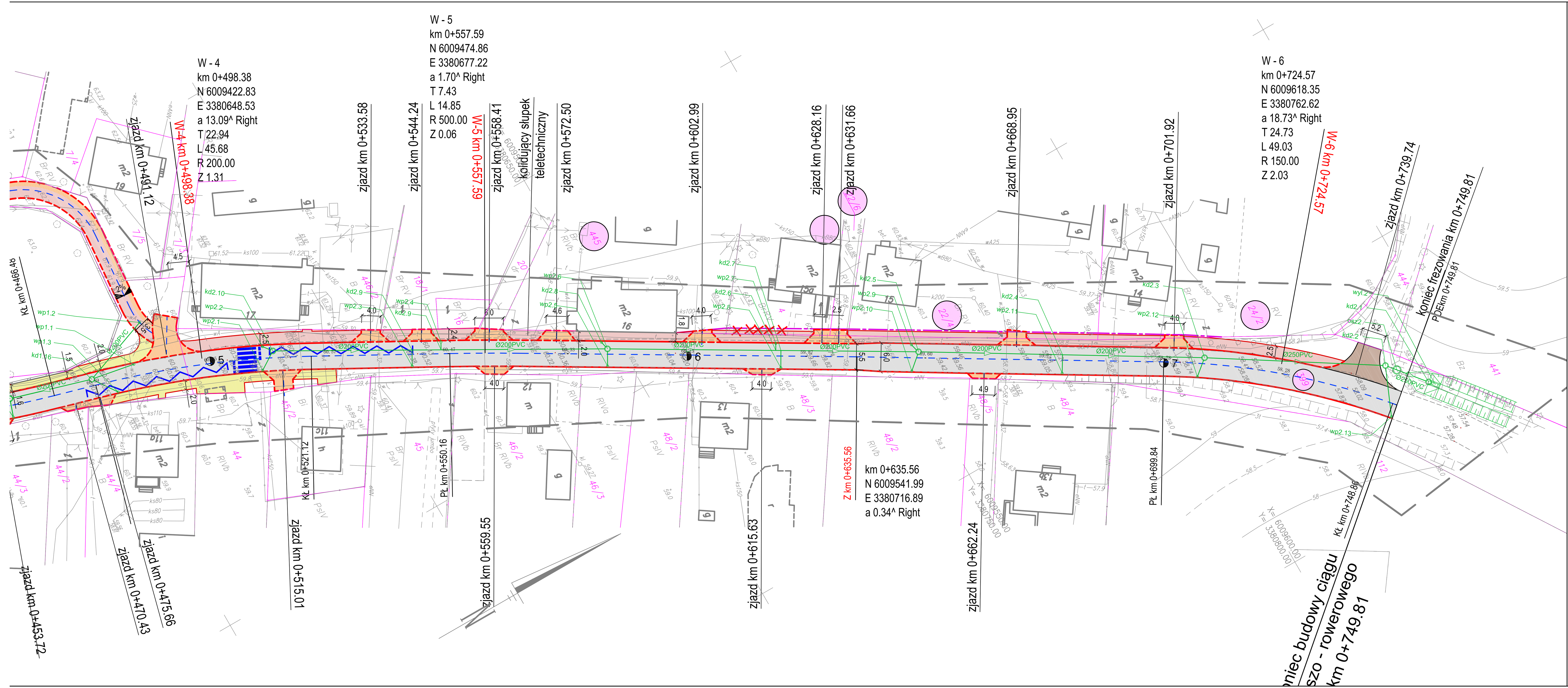

"Karta rejestracyjna informatycznej kopii wtórnika" Arkusz 1(2)

MAPA DO CELÓW PROJEKTOWYCH

woj. zachodniopomorskie
pow. goleniowski
gm. Nowogard [320404_5]
obr. Kulice [0038]
dz. 449 – wg zakresu

"GEO–GIS–PROJEKT"
Spółka z o.o.
ul. Bohaterów Warszawy 34
72–200 Nowogard
tel. 91 392 66 22

Skala 1:500
Układ współrzędnych: "65"
Poziom odniesienia wysokości: Kronsztadt 86

Wykonano metodą: 1. Wektoryzacji mapy zasadniczej
2. Wektoryzacji na podstawie pomiaru

Wykonano w ramach roboty geodezyjnej:
zgłoszonej w SP WGKiK w Goleniowie
nr zgłoszenia WGK.6640.525.2018

Kierownik roboty: Małgorzata Jeglińska
upr. nr 11809
zakres uprawnień 1,2

W zakresie opracowania znajdują się punkty osnowy geodezyjnej nr:
– pozioma: –
– wysokościowa: –

podlegające ochronie na podstawie art. 15,48 ust.1 pkt.3 ustawy "Prawo Geodezyjne i Kartograficzne"

Mapę do celów projektowych sporządzono przy wykorzystaniu:
1. Mapy zasadniczej w skali 1:500, nr ark.: 331.441.0324, 0342, 0343, 0344
2. ~~Danych branżowych części uzbrojenia podziemnego~~
3. Pomiaru zieleni wysokiej i pomników przyrody oraz pomiaru innych obiektów wskazanych przez projektanta
4. ~~Opracowanych geodezyjnie elementów planu zagospodarowania przestrzennego (linie rozgraniczające, linie regulacyjne, osie ulic)~~
5. Dokumentacji z zasobu ośrodka

Granice i numery działek ewidencyjnych wg danych WGKiK w Goleniowie z dnia 29.05.2018r.

Granice działek spełniają standardy rozporządzenia MSWiA z dn. 09.11.2011r. w sprawie standardów technicznych wykonywania geodezyjnych pomiarów sytuacyjnych i wysokościowych, oraz opracowania i przekazywania wyników tych pomiarów do państwowego zasobu geodezyjnego i kartograficznego.

Na mapie do celów projektowych wykazano następujące uzgodnione przez ZUDP projekty sieci uzbrojenia terenu:
– Brak

Informacje dodatkowe:
1. Zakres pomiaru
2. Mapa nadaje się do celów projektowych w zakresie pomiaru
3. Stopień kartometryczności mapy do celów projektowych jest zgodny z obowiązującymi standardami
4. Wszystkie trwałe obiekty budowlane podlegają wytyczeniu przez jednostkę wykonawstwa geodezyjnego
5. Nie wyklucza się istnienia w terenie nie wykazanych na mapie urządzeń podziemnych, które nie zostały zgłoszone do inwentaryzacji i o których brak informacji w instytucjach branżowych i nie zostały odnalezione w terenie w czasie pomiarów
6. Nadaje się do projektowania budynków w odległości mniejszej niż 4,0m na podstawie rozporządzenia MSWiA z dnia 9 listopada 2011r. (Dz. U. Nr 263 poz. 1572 § 79 pkt. 5) – nie dotyczy
7. Mapa do celów projektowych została wykonana bez określenia służebności gruntowych § 80 ust. 4 zgodnie z rozporządzeniem MSWiA z dnia 9 listopada 2011r. (Dz. U. Nr 236 poz. 1572)

Płyta CD z plikami: dwg, dxf

Rejestracja:

Uzbrojenie podziemne opracowano na podstawie:
1. danych branżowych – z literą "B"
2. pośredniego ustalenia przebiegu aparaturą elektromagnetyczną – z literą "A"
3. bezpośrednich pomiarów powykonawczych – bez litery
W związku z tym w części 1 i 2 nie gwarantuje się kompletności, a dokładność położenia uzbrojenia jest niższa od dokładności kartometrycznej mapy

Udostępnianie i rozpowszechnianie otrzymanych matriałów jest zabronione na podstawie art. 18 ustawy Prawo Geodezyjne i Kartograficzne

Aktualność mapy do celów projektowych na dzień: 27.03.2018r.

Nowogard dnia 08.06.2018r.

Kierownik jednostki wykonawstwa geodezyjnego

Arkusz 2 z (2)

LEGENDA:

- istniejąca droga powiatowa (beton asfaltowy)
- ciąg pieszo - rowerowy (kostka betonowa - czerwona)
- chodniki, peron (kostka betonowa - szara)
- zjazdy (kostka betonowa - szara)
- zjazdy (beton asfaltowy)
- krawężniki betonowe obniżone
- opornik betonowy wtopiony
- krawędź nawierzchni
- obrzeże betonowe
- działki inwestora, działki dzielone
- działki objęte ograniczeniem w użytkowaniu
- linia rozgraniczająca teren inwestycji / podziału działek
- linia ograniczeń w korzystaniu z nieruchomości
- wycinka kolidującego drzewostanu
- projektowana kanalizacja deszczowa
- projektowana kanalizacja deszczowa - studzienki kierunkowe
- os1 - projektowana kanalizacja deszczowa - osadnik, zlewnia nr1
- sep1 - projektowana kanalizacja deszczowa - separator, zlewnia nr1
- osz2 - projektowana kanalizacja deszczowa - osadnik zintegrowany z separatorem, zlewnia nr1

PROJEKTOWANIE NADZORY DORADZTWO

PRODROM

Adam Bukowiecki
Grzepnica 1p 72-003 Grzepnica
tel. +48 608 585 484
e-mail: prodrom@wp.pl

PROJEKTOWANIE NADZORY DORADZTWO

Nazwa inwestycji	Rozbudowa drogi powiatowej nr 4305Z w m. Kulice polegająca na budowie ciągu pieszo - rowerowego		
Obiekt: / Adres:	Droga powiatowa 4305Z Kategorie obiektów - XXV Działki nr: 449, 459, 443/9, 452, 443/5, 25/1, 448/2, 448/9, 450/1, 31/1, 32, 443/21, 509, 445, 4, 22/6, 22/4, 24/2, 399 - obręb 0038 Kulice	Stadium:	Projekt budowlany / Projekt wykonawczy / ~~Koncepcja programowa~~ / ~~Program funkcjonalno - użytkowy~~

Opracował:			PODPIS	Data:	VIII.2018
Projektant:	mgr inż. Bartłomiej Jaskowski	upr. ZAP/0084/POOS/10 specjal. instalcyjna-sanitarna bez ograniczeń	PODPIS	Skala:	1:500
Sprawdził:	mgr inż. Piotr Surdacki	upr. ZAP/0108/PWOS/10 specjal. instalcyjna-sanitarna bez ograniczeń	PODPIS	Nr rys.:	1

Nazwa rysunku: **Plan zagospodarowania terenu**