

Elewacja zachodnia

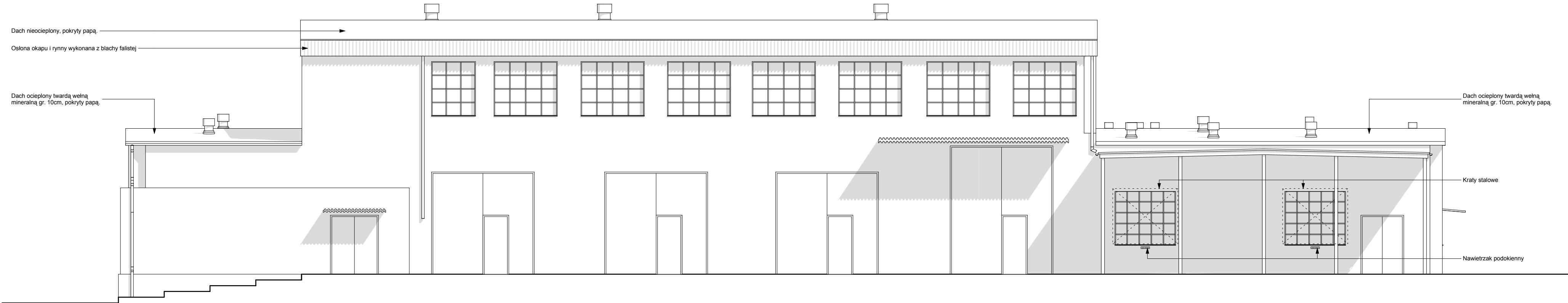

Elewacja wschodnia

PRACOWNIA PROJEKTOWA DANUTA GRUZEWSKA ZASTRZEGA PRAWA AUTORSKIE ZGODNIE Z USTAWĄ O PRAWIE AUTORSKIM I PRAWACH POKREWNYCH Z DNIA 04.02.1994 (Dziennik Ustaw nr 24 poz. 83 z dnia 23.02.1994). WYKORZYSTYWANIE I KOPIOWANIE TEGO PROJEKTU ORAZ WPROWADZANIE ZMIAN W PROJEKCIE BEZ WIEDZY I ZGODY AUTORA JEST ZABRONIONE.

UWAGI:
PRZED PRZYSTĄPIENIEM DO ROBÓT BUDOWLANYCH, WYKONAWCA JEST ZOBOWIĄZANY DO SPRAWDZENIA WYMIARÓW W NATURZE W PRZYPADKU JAKICHKOLWIEK ROZBIEŻNOŚCI I RÓŻNIC MIĘDZY PROJEKTEM A STANEM ISTNIEJĄCYM NALEŻY POINFORMOWAĆ ARCHITEKTA PROWADZĄCEGO PROJEKT.

W SPRAWACH NIE OKREŚLONYCH DOKUMENTACJĄ OBOWIAZUJĄ:

- PRAWO BUDOWLANE
- WARUNKI TECHNICZNE JAKIM POWINNY ODPOWIEDAĆ BUDYNKI I ICH USTYTUOWANIE
- WARUNKI TECHNICZNE WYKONANIA I ODBIORU ROBÓT BUDOWLANO - REMONTOWYCH (WG. MB I ITB)
- WYTŹYCZNE, INSTRUKCJE, ŚWIADECTWA DOPUSZCZENIA, ATESTY ITB, WARUNKI TECHNICZNE PRODUCENTÓW

Pracownia Projektowa Danuta Grużewska ul. Wileńska 5/4 73-110 Stargard Szczeciński tel: 502 064 438 e-mail: d.gruzewska@wp.pl			PROJEKT: TERMOMODERNIZACJA BUDYNKU WARSZTATOWEGO ZESPOŁU SZKÓŁ PONADGIMNAZJALNYCH W NOWOGARDZIE 72-200 Nowogard, ul. Ks. J. Poniatowskiego 21		
			INWESTOR: Powiat Goleniowski ul. Dworcowa 1, 72-100 Goleniów		
ARCHITEKTURA			TYTUŁ RYSUNKU: Elewacja zachodnia i wschodnia - Inw.		
PROJEKTOWAŁ: mgr inż. arch. PAWEŁ JACKOWSKI	NR UPRAWNIEN: 7/ZPOIA/ OKK/2007	PODPIS:	DATA: LIPIEC 2013	NR RYSUNKU: 06	ZMIANA:
mgr inż. arch. DOMINIKA JACKOWSKI	6/ZPOIA/ OKK/2007	SKALA: 1:100			