

NADPROŻE NS-1 SZT.1

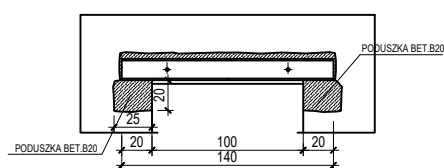

PS-2 2IPN300

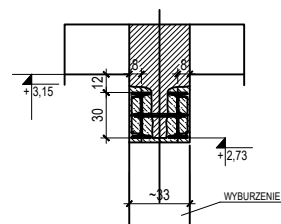

PODCIĄG STALOWY PS-1 W WYBURZENIACH

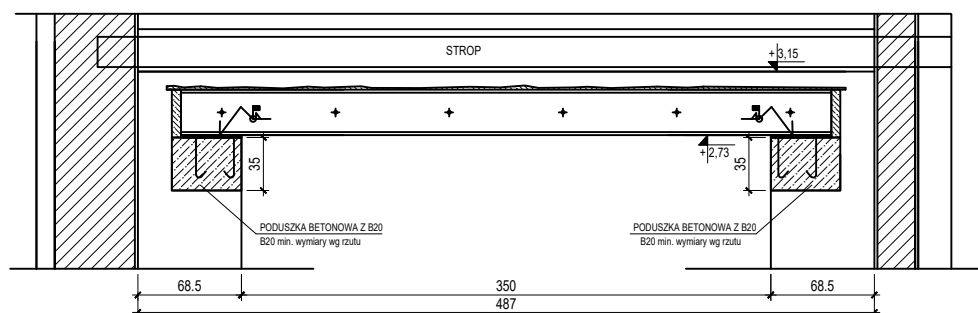

UWAGA: DŁUGOŚCI SPRAWDZIĆ NA BUDOWIE

WYKONANIEM ELEMENTÓW STALOWYCH  
NALEŻY SPRAWDZIĆ RZECZYWISTE WYMIARY  
I WYSOKOŚĆ ORAZ ROZPIĘTOŚCI PODCIĄGÓW  
RYSUNKI ROZPATRYWAĆ Z PROJEKTEM KONSTRUKCJI.

	JEDNOSTKA PROJEKTOWANIA: EMFORM Marcin Białoskórski, 70-783 Szczecin, ul. K. Napierskiego 80/9 NIP 856 163 09 26, tel. +48 506 040 271, marcin@emform.pl				
	INWESTOR: POWIAT GOLEŃSKI, UL. DWORCOWA 1, 72-100 GOLEŃ				
OBIEKT:	WYKONANIE ROBÓT BUDOWLANYCH POLEGAJĄCYCH NA WYKUCIU DWÓCH OTWORÓW I OSADZENIE ELEMENTÓW KONSTRUKCYJNYCH W ŚCIANACH WEWNĘTRZNYCH W BUDYNKU STAROSTWA POWIATOWEGO W GOLEŃ			Nr rys.:	A2
ADRES:	STAROSTWO POWIATOWE W GOLEŃ 72 - 100 GOLEŃ, ULICA DWORCOWA 1			Skala :	1:50
TREŚĆ RYS.:	NADPROŻA STALOWE			Branża :	Architektura
PROJEKTOWAŁ:	mgr inż.arch. Karol Jurga	UPR.BUD.W SPEC.ARCH. 6/ZPOIA/OKK/2008		Sprawdził :	—
OPRACOWAŁ:	inż. M.Białoskórski	—		Data opracow.:	styczeń 2017
KREŚLIŁ:	mgr inż.arch. Dorota Walkiewicz	—		Stadium opracow.:	Projekt bud.